

陪伴成長的輔導室



輔導室工作理念

關愛每一個孩子，陪伴他們身心均衡發展。

為面臨困境的孩子與家庭，協尋校內外的資源。

以零拒絕、無障礙的心境與實境，為每位孩子開創最大的學習空間。

協助教師增能輔導專業，成為孩子成長及家長教養的助力。

匯聚社區與家長力量，親師生齊力營造安全、溫馨、愉悅的學習環境。



工作伙伴

| 職稱 | 姓名 | 分機 | 負責業務 |
|------|-----|----|--|
| 輔導主任 | 吳立明 | 31 | <ul style="list-style-type: none">• 推動輔導室工作計畫• 親師生溝通與輔導會議• 社區資源聯繫 |
| 輔導組長 | 許水鎮 | 33 | <ul style="list-style-type: none">• 學生輔導與轉介• 親師生輔導方案與活動• 性別平等、EQ、新移民、生命教育• 師生迎新送舊輔導活動 |

| 職稱 | 姓名 | 分機 | 負責業務 |
|------|-----|----|--|
| 特教組長 | 莊佩芸 | 34 | <ul style="list-style-type: none">• 身心障礙 / 資賦優異學生教育計畫、鑑定與轉介• 協助資源班運作• 身障生專業人員服務安排 |
| 資料組長 | 張修瑜 | 32 | <ul style="list-style-type: none">• 學生輔導測驗• 學生輔導資料保存與轉銜• 急難救助申請• 親職教育活動• 家長會、志工團聯繫 |

| 職稱 | 姓名 | 分機 | 負責業務 |
|------|-------------------|----------------|--|
| 輔導老師 | 魏思佩 彭國恆 潘庭瑄 | 38 43 30 | <ul style="list-style-type: none"> • 教師輔導諮詢 • 班級輔導 • 學生個別 / 團體輔導方案 • 親師輔導方案 |
| 社工師 | 蔡旻潔 | 55 | <p>(教育局學生輔導諮商中心 常駐專業人員)</p> <ul style="list-style-type: none"> • 學生 / 家庭輔導諮詢 • 協助學校與外部系統合作 |

| 職稱 | 姓名 | 分機 | 負責業務 |
|-------|-----|----|--|
| 資源班教師 | 蔡淑如 | 35 | <ul style="list-style-type: none"> • 適應不佳學生適性課程規劃 • 親師生溝通協調 • 跨學程學生轉銜 |
| | 莊郁慧 | | |
| | 陳盈初 | 36 | |
| | 曾郁芸 | | |
| | 洪慈芳 | 37 | |
| | 趙曼暄 | | |

親職講座

- ◆ 本學期辦理三場次親職講座，歡迎家長踴躍報名參加
- ◆ 第一場：111/3/25 (五) 19:00-21:00
講師：魏瑋志(澤爸)
主題：打開親子溝通的黃金之鑰
- ◆ 第二場：111/4/9 (六) 09:00-11:00
講師：蔡百祥心理師(蔡心)
主題：親職特別時間-孩童常見之壓力及處理模式
- ◆ 第三場：111/5/14(六) 09:00-11:00
講師：蔡昭偉(蔡傑爸)
主題：用生命影響生命的教育

輔導諮詢與特教轉銜

輔導室設有專(兼)任輔導教師，可提供適應不良學生及其家長進行輔導諮商及親子溝通、親職教育諮詢等服務。

經輔導會議評估可申請諮商心理師、精神科醫師蒞校服務，協助老師輔導有特殊需求的學生。

辦理特教生、認輔學生幼小轉銜，及畢業生升國中安置轉介，協助學生跨學程順利轉銜。

學生輔導資源

- 臺北市學生輔導諮商中心
- 學校駐校社工師
- 學校駐區心理師
- 學校駐區精神科醫師
- 少輔會輔導志工
- 臺北市家防中心、新北市家防中心、兒福聯盟、臺北市內湖婦女服務中心、內湖區社會福利服務中心、新移民東區關懷據點、臺北市原住民關懷協會...



各項輔導活動

明湖好兒童 - 每月一主題，由班上推選表現優良代表
金頭腦 - 每月一主題，引導學生深入理解或思考重大
生活議題

學校校本課程 - **EQ**情緒教育

節慶活動 - 教師節、聖誕節、迎新年、母親節...等

班級輔導活動、小團體輔導活動

中輟復學輔導活動

新移民學生生活輔導

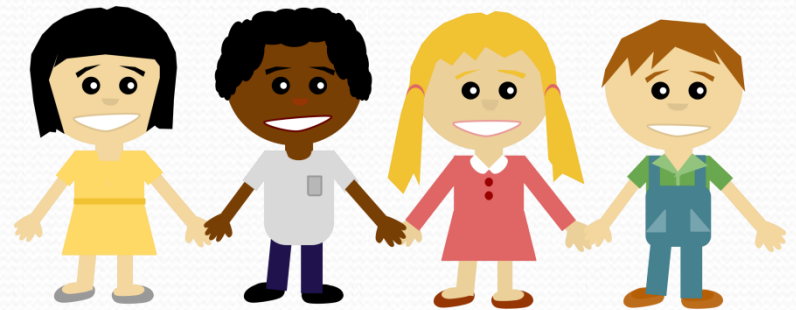

各項宣導活動

性別平等（含性騷擾、性侵害、性霸凌防治）
教育宣導活動

特教宣導及體驗活動

生命教育宣導活動

家庭教育宣導活動

家暴防治宣導活動

自殺防治宣導活動

兒少保護宣導活動

新移民子女教育及宣導活動



特殊教育服務

本校設有潛能中心(資源班)3班，特教教師6名

定期舉辦特教推行委員會

特教學生家長座談會

身心障礙學生鑑定安置(早期發現→評估測驗→
鑑定→安置→接受特教服務)

縮短修業年限及資優鑑定

特教生融合教育

身心障礙學生專業人員服務
(心理、物理、語言、職能治療)



就學補助 急難救助

每學期辦理安心就學溫馨輔導，協助特殊情況家庭學生順利就學。

協助急難家庭尋找校內外資源，幫助家庭脫離困境、學生順利就學。

爭取外部獎助學金，鼓勵困難家庭學生努力向學、培養良好人格。

家長會募款活動

護童基金：經家長代表大會通過、教育局核准、每學期透過募捐所得的經費。指定用於**家長會每月聘雇一位保全與一位清潔人員**，負責孩子們上下學的交通導護、門禁管理與巡邏、打掃廁所維護清潔，學校安全維護與校園整潔仰賴您的鼎力協助與支持。

後援基金：每學年學校各處室提出預算需求，經家長代表大會決議通過，由家長會協助募款**作為校務工作之後援**，明湖國小優質校園及多元學習環境，邀請您共同來打造。

志工團招募新血

輔導組-1.EQ教育輔導活動 2.協助資源班班務運作

圖書組-1.學生借還書 2.圖書館利用教育之推廣

導護組-學生上下學各交通崗、路口之安全維護

故事組-1.晨光說故事 2.班級閱讀課導讀

環保組-1.協助班級廢乾電池和資源回收 2.推動環保教育

團務組-1.文書、美編、團服 2.支援志工團年度各項活動

歡迎您一同加入服務的行列



輔導室

照顧您與孩子的心理健康

搭起您與老師、學校間的橋樑

